

DICHIARAZIONE DI CONFORMITÀ DI TIPO EU
REGOLAMENTO (EU) 2016/425 SUI DISPOSITIVI DI PROTEZIONE INDIVIDUALE

Questa dichiarazione di conformità è rilasciata sotto l'esclusiva responsabilità del produttore Portwest, IDA Industrial Park, Westport, Co.Mayo, F28 FY88, Ireland. Regolamento 21284 dichiara che il seguente Dispositivo di Protezione Individuale (DPI)

PS25 - OCCHIALI DI SICUREZZA

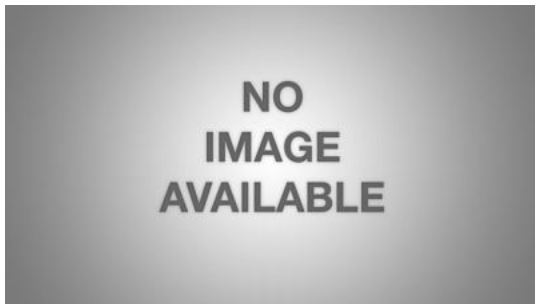

è conforme alle disposizioni del regolamento sui DPI (UE) 2016/425 (Cat II) e soddisfa i requisiti essenziali di salute e sicurezza di cui all'allegato II e le relative norme armonizzate:

EN 166 1 FT (2001)

EN 170 (2C-1.2) (2002)

ANSI/ISEA Z87 + (2015)

AS/NZS 1337.1 (2010)

Il DPI è identico al modello oggetto del certificato di esame del tipo UE (Modulo B) a cui si fa riferimento nel numero del certificato

PPE23162670

Rilasciato da: INSPEC International B.V.

Beechavenue 54 - 62, 1119 PW, Schiphol - Rijk, , , Netherlands (NB: 2849)

Firmato in nome e per conto di Portwest

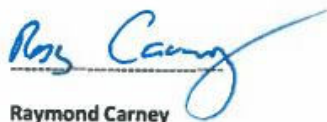

Raymond Carney

Chief Operations Officer

Data: 2022-11-04